

特別養護老人ホーム スマイル

スマイル通信

2024 (令和6) 年4月号



発行：社会福祉法人 近江薫風会

特別養護老人ホーム スマイル

住所：米原市寺倉603-1

TEL：0749-54-8201

FAX：0749-54-8211

URL：<https://www.oumikunpuukai.com>

携帯・スマホで簡単アクセス！

編集者：(運営部長) 池田 豊紀

* 新しい年度の始まり *

平素は特別養護老人ホームスマイルの運営に、ご理解とご協力を賜り厚く御礼を申し上げます。

ようやくコロナウィルス感染症も落ち着き、従前どおりのユニット内での面会形式でご案内をさせていただけるようになり、大変うれしく思います。

近年の異常気象等による気温や気圧の変化に伴い、皆様のご健康も心配されましたが、お元気でお過ごしいただいております。

少しずつ、春の陽気を感じる季節となつてまいります。引き続き感染症等には十分に注意をいたし、ご入居者の皆様方がお元気にお過ごしいただけますよう、サービスの提供に努めて参る所存です。

* スマイルカフェの様子 *

今年に入り、特養棟のパブリックスペースにて、「スマイルカフェ」を実施させていただきました。この、「スマイルカフェ」は、ユニットに閉じこもったままではなく、ユニット外の空気に触れていただくことで、日常生活をリフレッシュしていただくことも大事なことの考え方によるもので、実施させていただいているものです。カフェではお菓子と一緒に好きな飲み物も選ばれ、異なるユニットの方々ともお話いただくなど、ひと時をお過ごしいただいておりますが、大変、好評をいただいておりますので、4月からは、各ユニットが当番制で週1回の頻度で実施させていただきます。



お知らせとお願い

今年度も7月中に各自宅に、以下の保険関係書類が届く予定です。お揃いになりましたら、特養スマイルまでお持ちいただきます様、よろしくお願い致します。

毎年7月に自治体から各自宅へ郵送される保険関係書類

- ◇介護保険 負担割合証
- ◇介護保険 負担限度額認定証 (該当者のみ)
- ◇後期高齢者医療保険 被保険者証
- ◇後期高齢者医療保険 限度額適用・標準負担額減額認定証 (該当者のみ)
- ◇重度心身障害者福祉助成券 (該当者のみ)

尚、介護保険証の更新時期が重複する場合、新保険証も合わせて持参ください。介護保険証の更新時期につきましては、介護保険証の有効期限を確認ください。

* 盆梅展外出 *

今年度も2月10日から米原市で開催されました「鴨のさと盆梅展」に外出されました。少しずつ、春の訪れを感じる日々の中、久しぶりの外出に、ご入居者の皆様に大変喜んでいただくことができました。

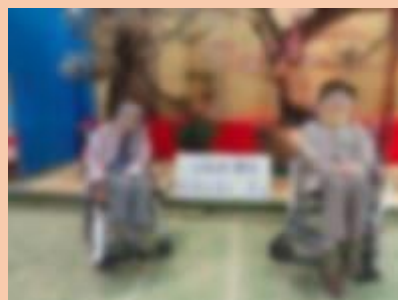

* 災害避難訓練 *

3月21日(木)、全事業所におきまして災害避難訓練を実施いたしました。今回も台風による大雨で河川が増水した想定で、入居者の方に特養棟の2階に避難誘導をさせていただきました。

今年初めに起きた能登半島地震は記憶に新しいところですが、災害はいつ、どの様な形で起きるかわかりません。職員一同、日頃から備える意識を持ち、対応できるように心掛けて参ります。

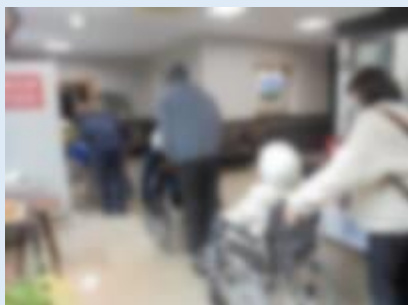
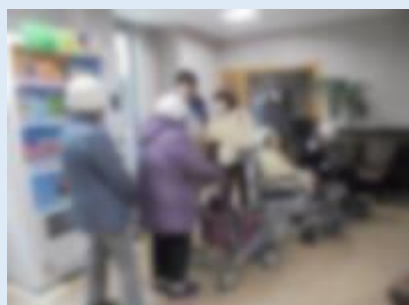

各ユニットのご様子

ヒカリユニット (ショートステイ)

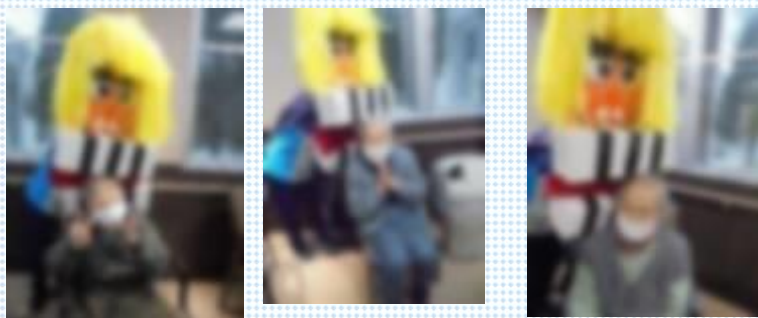

獅子舞 (1月)

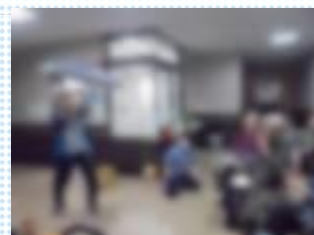

新年会 (1月)



カフェ (3月)

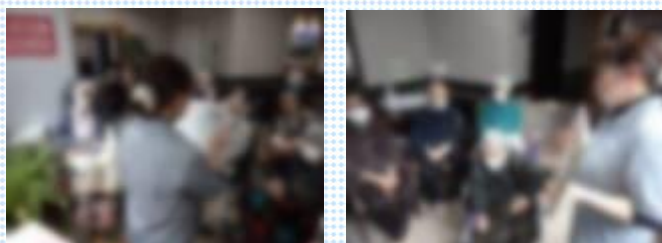

紙芝居サークル (2月)



お勤めサークル (3月)

ライトユニット



新年会 (1月)



ぜんざい作り (1月)



盆梅展外出 (2月)



節分豆まき (2月)

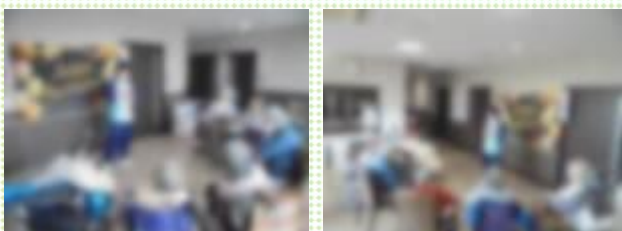

誕生日会 (3月)



ひなまつり (3月)

カフェ (3月)

ルミエールユニット



多賀大社 (1月)

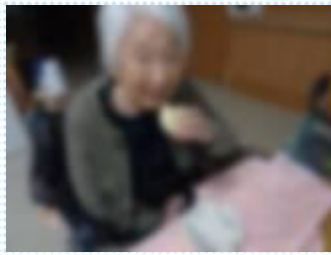

あんばん作り (1月)



獅子舞 (1月)



大声コンテスト (1月)



シュークリーム作り (2月)



ルミエールカフェ (2月)



盆梅展外出 (3月)



恵方巻ゲーム (2月)



お散歩外出 (3月)

ルーチェユニット

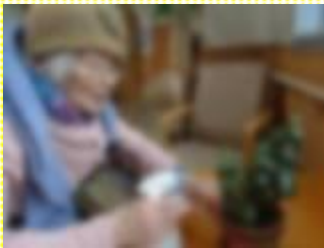

日常の生活 (1月)



節分行事 (2月)

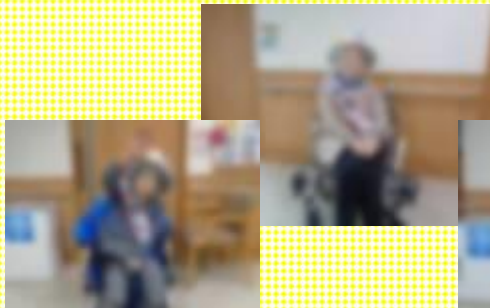

お誕生日会 (3月)



セブンイレブン販売 (3月)



ひなまつり (3月)

