

特別養護老人ホーム スマイル

スマイル通信

2026（令和8）年1月号



発行：社会福祉法人 近江薫風会

特別養護老人ホーム スマイル

住所：米原市寺倉603-1

TEL：0749-54-8201

FAX：0749-54-8211

URL：<https://www.oumikumpuukai.com>

携帯・スマホで簡単アクセス！

編集者：介護課（ヒカリ）・介護支援課

2026年（令和8年）

明けましておめでとうございます

新年明けましておめでとうございます。

平素は、弊会施設をご利用いただき誠に有難うございます。

旧年中は、弊会の運営にご理解とご協力を賜り、厚く御礼申し上げます。

職員一同、安心・安全なサービスの提供を日々心がけ、

ご入居者、ご家族の皆様に喜んでいただける福祉施設を目指し

今後も努めて参りたいと考えております。

本年も、どうぞよろしくお願い申し上げます。

施設長 池田 豊紀



◆1月、2月、3月の行事予定◆



新年会、初詣外出、お勤めサークル、スマイルカフェ



節分、盆梅展外出、お勤めサークル、スマイルカフェ



ひな祭り、盆梅展外出、お勤めサークル、スマイルカフェ

* お出掛けのご様子 *

ご入居者の方に、綺麗な景色やおいしい外の空気を感じていただけますよう、日々外出のサポートをさせていただきました。綺麗な風景をご覧になられると、皆様笑顔になられます。これからも喜んでいただける計画が実施できますよう、継続して取り組んで参ります。



* 歳末たすけあい助成事業 *

12月20日（土）は、例年通り、NHK 歳末たすけあい助成事業としまして「スマイルクリスマス会」を開催しました。ディサービスのご利用者様・地元寺倉の老人会の皆様と一緒に、ボランティア団体「ひびきの会」様によるトーンチャイムの演奏鑑賞や、職員による〇×クイズに参加いただきました。また、各ユニットに戻られた後は、銘々にデコレーションされたクリスマスケーキを召し上がられ、皆さん楽しまれたご様子でした。

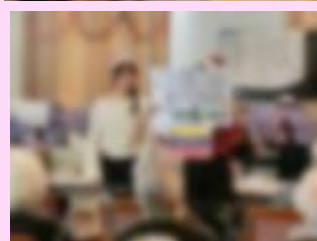

★ ★ ★ ★ ★
クリスマス会
★ ★ ★ ★ ★

各ユニットのご様子

ショートステイ (ヒカリユニットで作成しています)

壁飾り作り



10月のご様子



スマイルカフェ

11月のご様子

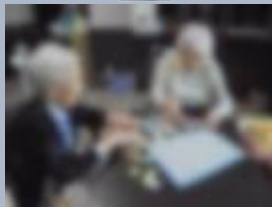

お勤めサークル



ライト (ライトユニットで作成しています)

旗揚げゲーム (10月)

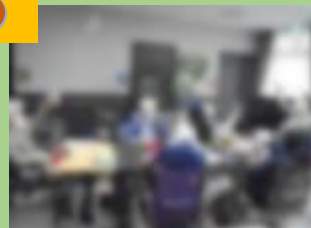
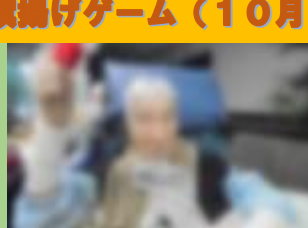
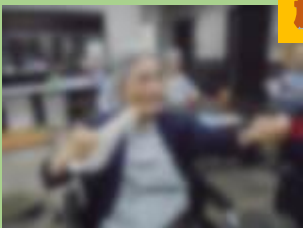

ドライブ外出 (10,11月)



風船テニス (11月)

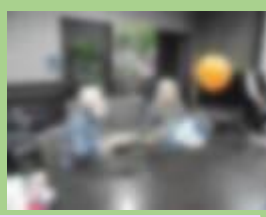
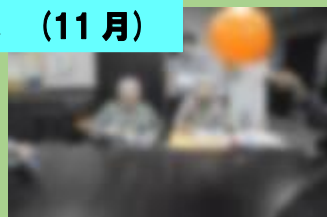

年賀状作り (12月)

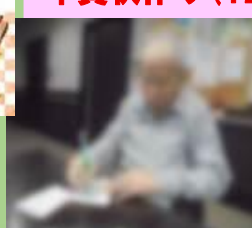
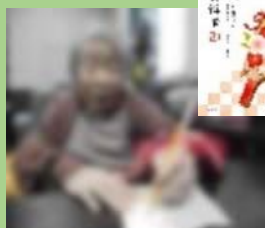
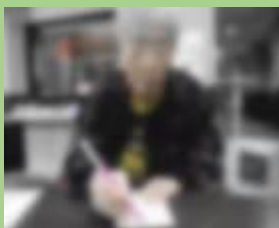

ルミエール (ルミエールユニットで作成しています)

ごぼう先生の棒体操 (10 月)



合同ドライブ外出 (11 月)



コスモス畑外出 (10 月)



家事支援 (10 月)



移動販売 (11 月)



クリスマス会 (12 月)



飾りつけ (12 月)

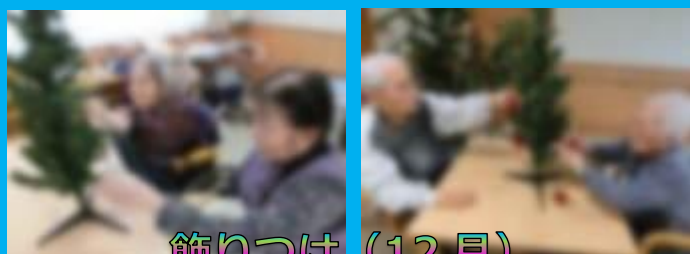

ルーチェ (ルーチェユニットで作成しています)

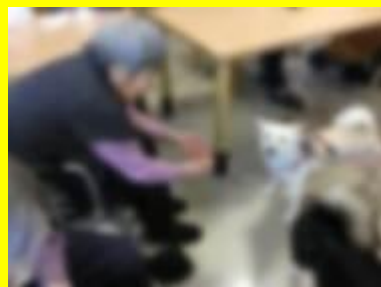

10 月 ドッグセラピー



11 月 Xmas 飾り付け



10 月 ルーチェ大運動会



クリスマス会



12 月 トーンチャイム