

特別養護老人ホーム スマイル

# スマイル通信

2026 (令和8) 年 4月号



発行：社会福祉法人 近江薫風会

特別養護老人ホーム スマイル

住所：米原市寺倉603-1

TEL：0749-54-8201

FAX：0749-54-8211

URL：<https://www.oumikunpuukai.com>

携帯・スマホで簡単アクセス！

編集者：ライト・栄養課

## ☆新年度の始まり☆

平素は、弊会施設をご利用いただき、誠に有難うございます。

少しずつ暖かくなり、春の陽気の訪れとなってまいりました。

さて、弊会では、特別養護老人ホームスマイル、スマイルショートステイ開設より厨房を外部委託とさせていただいておりましたが、本年度より委託を終了し、直営化いたしますことをご報告させていただきます。

弊会管理栄養士・栄養士が一から献立を考え、安心安全で、ご利用者の方、ご入居者の方お一人おひとりが満足していただけるようなお食事を提供できるよう、職員一同努めさせていただきます。

今後とも、どうぞ宜しくお願いいたします。

栄養課

## ☆食事に関するアンケートを実施☆

弊会では、毎年12月に、ご利用者の方ご入居者の方へ、職員による聞き取りにより食事に関するアンケートを実施しています。アンケート結果をもとに、今後の献立作成や日々の調理業務の向上に努めさせていただきます。

### ●好きな食べ物ランキング●

1位 魚類 2位 肉類 3位 お寿司

### ●嫌いな食べ物ランキング●

1位 酢の物 2位 甘いお菓子 3位 魚・鶏の皮

### ●食事の量・味付け●

「丁度いい」と回答された方が多数 (80%以上)



栄養課

## 4・5・6月の行事予定

### 4月の行事予定

- お花見 西円寺公園 三島池 外出予定
- 卯月カフェ
- チューリップ見学
- お勤めサークル



### 5月の行事予定

- いちご狩り
- 皐月カフェ
- お勤めサークル



### 6月の行事予定

- 水無月カフェ
- お勤めサークル
- 流しそうめん



これからも、皆さんが楽しめるような色々なイベントを計画していきます。

# \*各ユニットのご様子\*

ショートステイ (ヒカリユニットで作成しています)

日常のご様子

正月のご様子

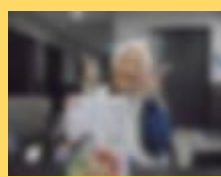
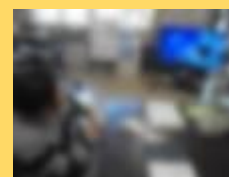
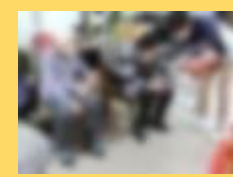
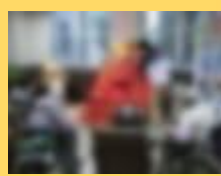
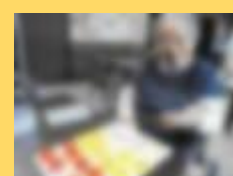
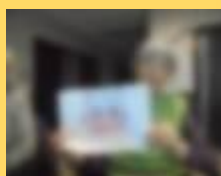
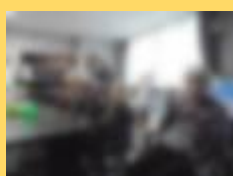
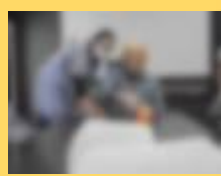
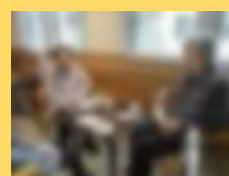
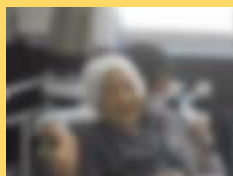
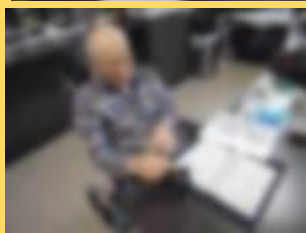
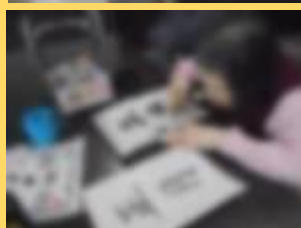
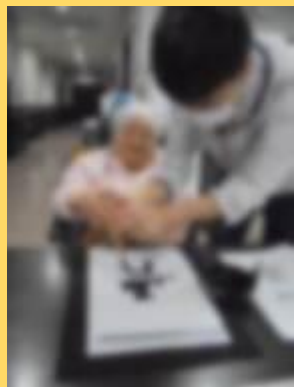

ライト (ライトユニットで作成しています)

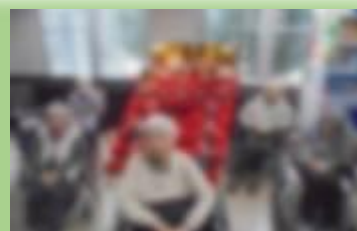
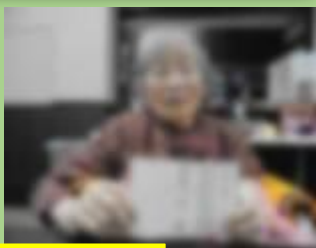

神経衰弱 (1月)

おみくじ (1月)

ひな祭り (3月)

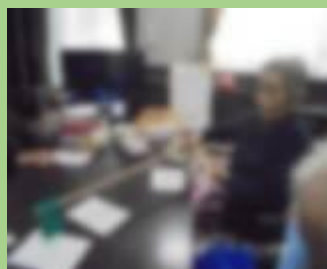
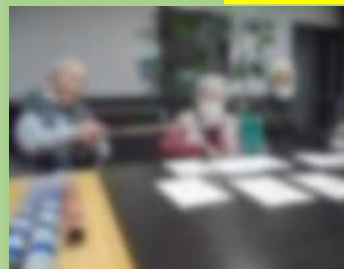

盆梅展 (3月)

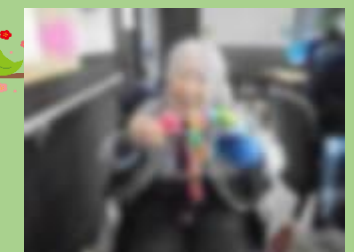
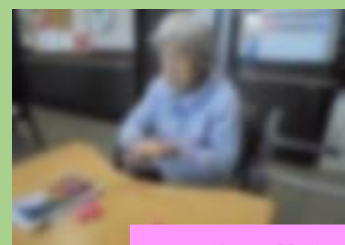

梅の花作り (2月)

ルミエール (ルミエールユニットで作成しています)



2月サークル活動



2月 お散歩



1月 習字



1月 おせち



3月 ひな祭り



2月 読書会

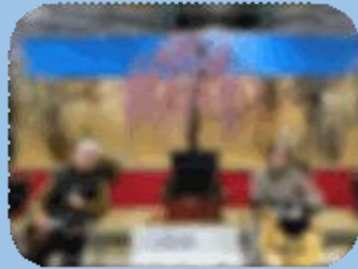

3月 盆梅展

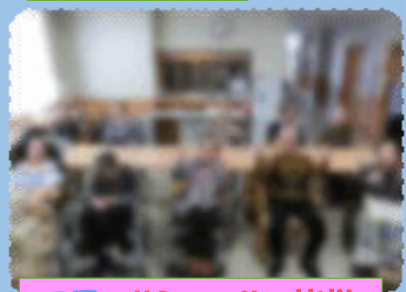

3月 ルミエールの皆様



ルーチェ (ルーチェユニットで作成しています)



お正月のご様子(1月)



集合写真を撮りました!



散歩(2月)

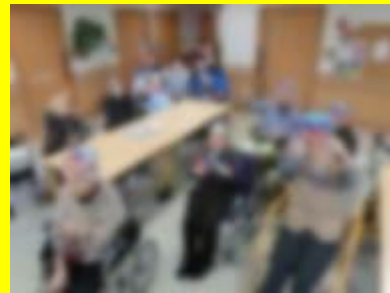

節分(2月)



盆梅展 (3月)